

CAIXA COM PÉS MOD. 1030 - CONTENTOR 370 LITROS

REF.: 331



Caixa Plástica Contentor modelo 030 ou 1030
Possui tampa opcional (TP1030).

Principais Aplicações: Acondicionamento e
Transporte de produtos em geral.
Indicado para produtos de grande volume e peso
reduzido.
Para contato direto com alimentos, solicite a
versão em PEAD (Cor Natural).

Principais Aplicações: Acondicionamento e
Transporte de produtos em geral; Indicado para
produtos de grande volume e peso reduzido.
Para contato direto com alimentos, solicite a
versão em PEAD (Cor Natural).

**Atendimento Preferencial Pessoa
Jurídica:** canal direto pelo **11 4007 1791**
ou **WhatsApp (botão abaixo).**



710 x 710 x 1040
DIMENSÕES
EXTERNAS
(A X L X C)



680 x 655 x 980
DIMENSÕES
INTERNAS
(A X L X C)



15 Kg (aprox.)
PESO

CAPACIDADE 372 litros

CORES Branca, Preta, Azul,
Marrom, Natural
(PEAD)

MATÉRIA PRIMA PP Polipropileno
PEAD Polietileno de
Alta
Densidade

GALERIA DE FOTOS

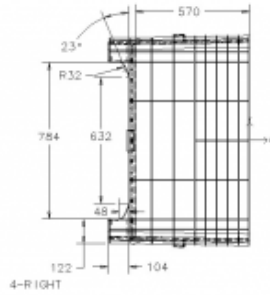
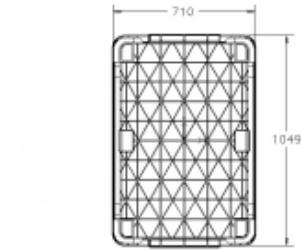
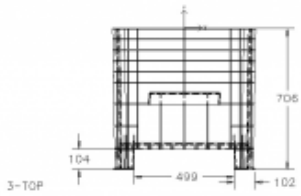
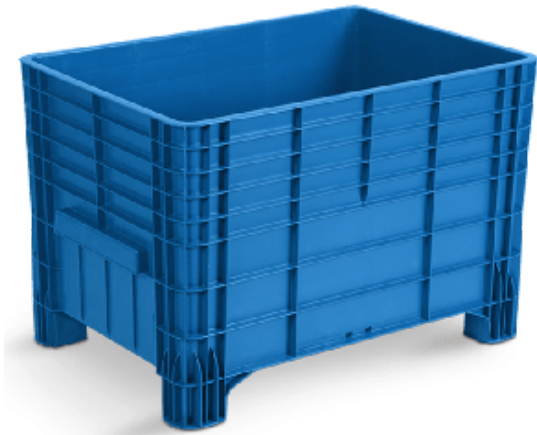

2-FRONT

4-RIGHT

